

# INFORME DE PERTENENCIA SOCIOLINGÜÍSTICA

En el cumplimiento a lo establecido en el Artículo 10 numeral 28 de la Ley de Acceso a la Información Pública y Decreto Número 19-2003 del Congreso de la República de Guatemala y la ley de Idiomas Nacionales, en el cual tiene como objeto regular lo relativo al reconocimiento, respeto, promoción, desarrollo y utilización de los idiomas de los pueblos Mayas, Garífuna y Xinca, y su observancia en irrestricto apego a la Constitución Política de la República y al respeto y ejercicio de los derechos humanos, la Política de la República y al respeto y ejercicio de los derechos humanos, la Federación Nacional Deportiva Tenis de Mesa de Guatemala.

Con el propósito de elaborar el presente informe, se han definido como nuestros usuarios: a) Atletas que pertenecen a la Federación y Asociaciones Deportivas Nacionales; b) Padres de familia de estos atletas y c) Personas que acuden a la práctica deportiva por su salud; quienes de manera periódica utilizan las instalaciones deportivas.

Para la recopilación de datos, nuestros usuarios de manera voluntaria, al momento de asistir a nuestra instalación deportiva, se anotan en una hoja de ingreso generada por la institución, en la cual consignan sus datos generales, incluyendo la pertenencia sociolingüística, dicha información es recopilada y se consolida una vez al mes para generar y obtener los datos estadísticos, los cuales se analizan e interpretan a través de gráficos ilustrativos.

La Federación actualmente cuenta con 18 Asociaciones, en las cuales se encuentran ubicadas en Ciudad de Guatemala.

## Región No. 1

Guatemala  
Chimaltenango  
Suchitepéquez  
Retalhuleu  
Sololá  
Sacatepéquez

## Región No. 3

Zacapa  
Jalapa  
Santa Rosa  
Chiquimula

**Región No. 2**

El Progreso  
Alta Verapaz  
Baja Verapaz

**Región No.4**

Quetzaltenango  
Quiché  
Huehuetenango  
Totonicapán  
San Marcos

Del análisis de los datos estadísticos recopilados en el mes de julio, se ha podido establecer que, en cada Región, el español es el idioma habitual de los usuarios que asisten a las instalaciones deportivas de la Federación y Asociaciones deportivas departamentales de Tenis de Mesa de Guatemala.

A continuación, se detallan datos estadísticos generales:

FEDERACIÓN DEPORTIVA NACIONAL DE TENIS DE MESA  
 Dirección: 12 av 27 calle zona 5, Edificio Polideportivo 3er. Nivel  
 Teléfono: 22960348 / 22960349  
 Gerente: Lic. Misael Macz Caal  
 Encargado de Actualización: Nobel Israel Domingo Franco  
 Fecha de Actualización: 31 DE OCTUBRE DE 2024



**TABLA DE DATOS PERTENENCIA SOCIOLIGÜÍSTICA, GENERO Y RANGO**  
**Artículo 10 Numeral 28**

Fecha de Actualización: 31 DE OCTUBRE DE 2024

| No.            | Departamento   | Año: 2024       | SEXO       | EIDADES    |            |           |            | ETNIA     |          |           |            | IDIOMA   |            |           |          |          |
|----------------|----------------|-----------------|------------|------------|------------|-----------|------------|-----------|----------|-----------|------------|----------|------------|-----------|----------|----------|
|                |                | Mes: SEPTIEMBRE |            | M          | H          | -17       | 18 a 30    | 31 a 50   | 51 a más | Garifuna  | Maya       | Ladino   | Otros      | Español   | Q'che    | Q'eqchi  |
| 1              | Guatemala      | 124             | 37         | 87         | 56         | 16        | 39         | 13        |          |           | 122        | 2        | 124        |           |          |          |
| 2              | Sacatepequez   | 27              | 12         | 15         | 12         | 15        |            |           |          |           | 27         |          | 27         |           |          |          |
| 3              | San Marcos     | 63              | 29         | 34         | 36         | 5         | 19         | 3         |          |           | 63         |          | 63         |           |          |          |
| 4              | Chiquimula     | 32              | 23         | 9          | 17         | 2         | 12         | 1         |          |           | 32         |          | 32         |           |          |          |
| 5              | El Progreso    | 85              | 40         | 45         | 64         | 11        | 6          | 4         |          |           | 85         |          | 85         |           |          |          |
| 6              | Quiché         | 42              | 27         | 15         | 27         | 5         | 10         | 0         |          |           | 42         |          | 31         | 11        |          |          |
| 7              | Quetzaltenango | 47              | 14         | 33         | 20         | 7         | 17         | 3         |          | 13        | 32         | 2        | 47         |           |          |          |
| 8              | Chimaltenango  | 37              | 19         | 18         | 24         | 5         | 6          | 2         |          | 6         | 31         |          | 37         |           |          |          |
| 9              | Zacapa         | 80              | 62         | 18         | 40         | 2         | 34         | 4         |          |           | 80         |          | 80         |           |          |          |
| 10             | Solola         | 10              | 7          | 3          | 10         | 0         | 0          | 0         |          | 7         |            | 3        | 10         |           |          |          |
| 11             | Totonicapan    | 16              | 9          | 7          | 11         | 5         | 0          | 0         |          | 16        |            |          |            |           |          |          |
| 12             | Huehuetengo    | 19              | 9          | 10         | 19         | 0         | 0          | 0         |          | 0         | 19         |          | 19         |           |          |          |
| 13             | Santa Rosa     | 30              | 10         | 20         | 28         | 1         | 1          | 0         |          |           | 30         |          | 30         |           |          |          |
| 14             | Baja Verapaz   | 38              | 13         | 23         | 21         | 5         | 7          | 3         |          |           | 36         |          | 36         |           |          |          |
| 15             |                |                 |            |            |            |           |            |           |          |           |            |          |            |           |          |          |
| 16             |                |                 |            |            |            |           |            |           |          |           |            |          |            |           |          |          |
| 17             |                |                 |            |            |            |           |            |           |          |           |            |          |            |           |          |          |
| 18             |                |                 |            |            |            |           |            |           |          |           |            |          |            |           |          |          |
| 19             |                |                 |            |            |            |           |            |           |          |           |            |          |            |           |          |          |
| <b>TOTALES</b> |                | <b>650</b>      | <b>311</b> | <b>337</b> | <b>385</b> | <b>79</b> | <b>151</b> | <b>33</b> | <b>0</b> | <b>42</b> | <b>599</b> | <b>7</b> | <b>621</b> | <b>11</b> | <b>0</b> | <b>0</b> |

Nombre: Victor Misael Macz Caal

Firma:   

FEDERACIÓN DEPORTIVA NACIONAL DE TENIS DE MESA  
 Dirección: 12 av. 27 calle zona 5, Edificio Polideportivo 3er. Nivel  
 Teléfono: 22960348 / 22960349  
 Gerente: Lic. Misael Macz Caal  
 Encargado de Actualización: Evelyn Marisela Cano Torre  
 Fecha de Actualización: 05 de agosto 2024

| No.          | Departamento   | Mujer      | Hombre     |
|--------------|----------------|------------|------------|
| 1            | Guatemala      | 37         | 87         |
| 2            | Sacatepéquez   | 12         | 15         |
| 3            | San Marcos     | 29         | 34         |
| 4            | Chiquimula     | 23         | 9          |
| 5            | El Progreso    | 40         | 45         |
| 6            | Quiche         | 27         | 15         |
| 7            | Quetzaltenango | 14         | 33         |
| 8            | Chimaltenango  | 19         | 18         |
| 9            | Zacapa         | 62         | 18         |
| 10           | Sololá         | 7          | 3          |
| 11           | Totonicapán    | 9          | 7          |
| 12           | Huehuetenango  | 9          | 10         |
| 13           | Santa Rosa     | 10         | 20         |
| 14           | Baja Verapaz   | 13         | 23         |
| <b>TOTAL</b> |                | <b>311</b> | <b>337</b> |

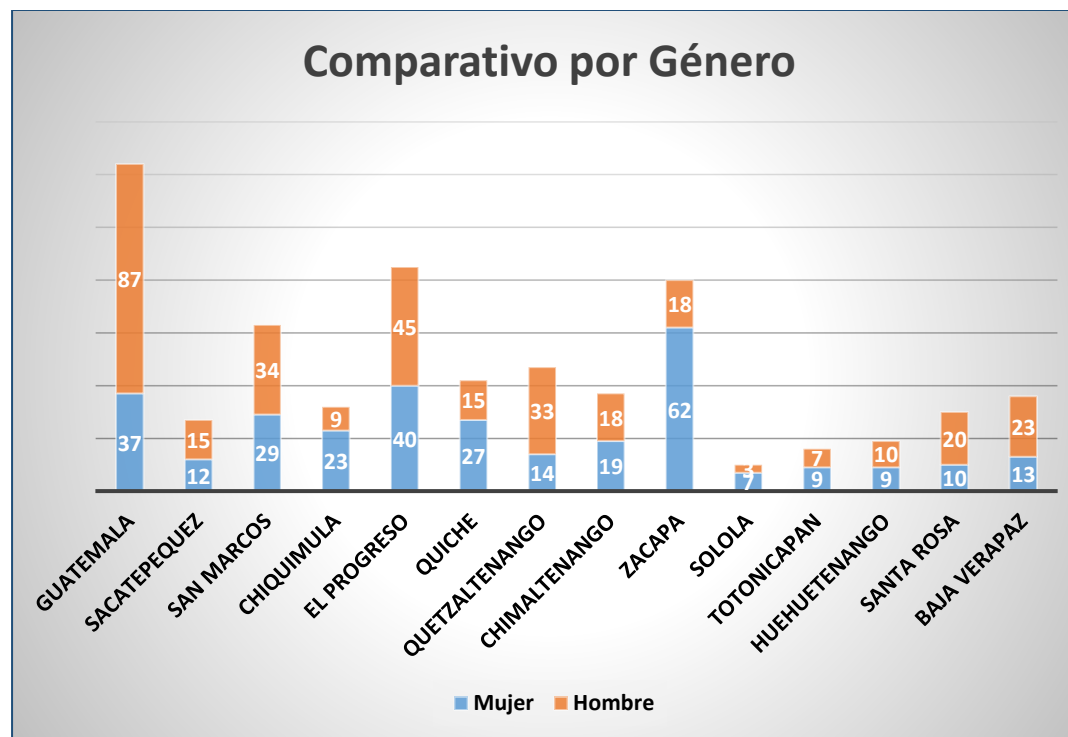

En el mes de julio de 2024, se observa en la gráfica que en el departamento que tiene más participación en la práctica del deporte de Tenis de Mesa de género femenino es Zacapa y de género masculino es Guatemala.

FEDERACIÓN DEPORTIVA NACIONAL DE TENIS DE MESA

Dirección: 12 av. 27 calle zona 5, Edificio Polideportivo 3er. Nivel

Teléfono: 22960348 / 22960349

Gerente: Lic. Misael Macz Caal

Encargado de Actualización: Evelyn Marisela Cano Torre

Fecha de Actualización: 05 de agosto del 2024

| No. | DEPARTAMENTOS  | -17 | 18 a 30 | 31 a 50 | 51 a más |
|-----|----------------|-----|---------|---------|----------|
| 1   | Guatemala      | 56  | 16      | 39      | 13       |
| 2   | Sacatepéquez   | 12  | 15      | 0       | 0        |
| 3   | San Marcos     | 36  | 5       | 19      | 3        |
| 4   | Chiquimula     | 17  | 2       | 12      | 1        |
| 5   | El Progreso    | 64  | 11      | 6       | 4        |
| 6   | Quiche         | 27  | 5       | 10      | 0        |
| 7   | Quetzaltenango | 20  | 7       | 17      | 3        |
| 8   | Chimaltenango  | 24  | 5       | 6       | 2        |
| 9   | Zacapa         | 40  | 2       | 34      | 4        |
| 10  | Sololá         | 10  | 0       | 0       | 0        |
| 11  | Totonicapán    | 11  | 5       | 0       | 0        |
| 12  | Huehuetenango  | 19  | 0       | 0       | 0        |
| 13  | Santa Rosa     | 28  | 1       | 1       | 0        |
| 14  | Baja Verapaz   | 21  | 5       | 7       | 3        |

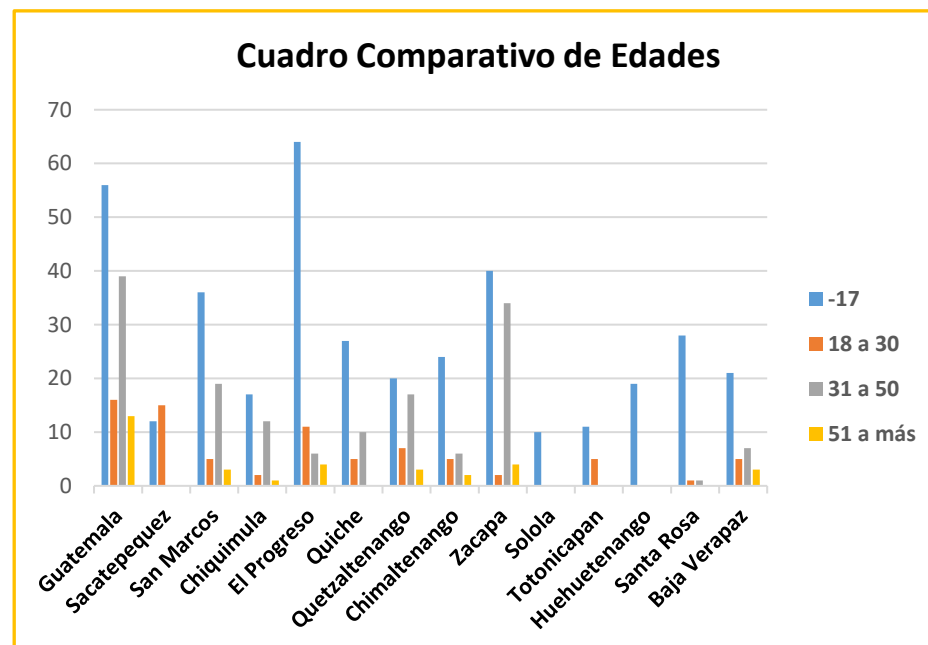

En el mes de julio de 2024, se observa en la gráfica que el mayor rango de edades es practicado por jóvenes menores de 18 años en todas las Asociaciones y en el departamento de Guatemala del deporte de Tenis de Mesa.

FEDERACIÓN DEPORTIVA NACIONAL DE TENIS DE MESA  
 Dirección: 12 av. 27 calle zona 5, Edificio Polideportivo 3er. Nivel  
 Teléfono: 22960348 / 22960349  
 Gerente: Lic. Misael Macz Caal  
 Encargado de Actualización: Evelyn Marisela Cano Torre  
 Fecha de Actualización: 05 de agosto 2024

| ETNIA          |          |           |            |          |
|----------------|----------|-----------|------------|----------|
| Departamento   | Garífuna | Maya      | Ladino     | Otros    |
| Guatemala      |          |           | 122        | 2        |
| Sacatepéquez   |          |           | 27         |          |
| San Marcos     |          |           | 63         |          |
| Chiquimula     |          |           | 32         |          |
| El Progreso    |          |           | 85         |          |
| Quiché         |          |           | 42         |          |
| Quetzaltenango |          | 13        | 32         | 2        |
| Chimaltenango  |          | 6         | 31         |          |
| Zacapa         |          |           | 80         |          |
| Sololá         |          | 7         |            | 3        |
| Totonicapán    |          | 16        |            |          |
| Huehuetenango  |          |           | 19         |          |
| Santa Rosa     |          |           | 30         |          |
| Baja Verapaz   |          |           | 36         |          |
| <b>Total</b>   | <b>0</b> | <b>42</b> | <b>599</b> | <b>7</b> |

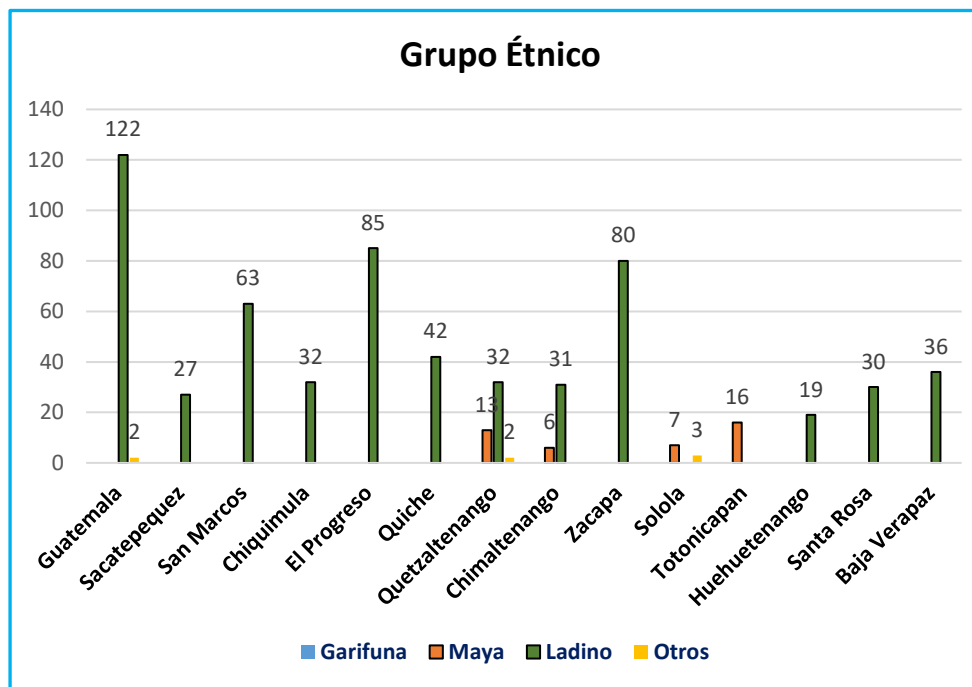

En el mes de julio del 2024, La Federación Deportiva Nacional de Tenis de Mesa, se observa en la gráfica que su mayoría de personas que nos visitan son Ladinos.

FEDERACIÓN DEPORTIVA NACIONAL DE TENIS DE MESA  
 Dirección: 12 av. 27 calle zona 5, Edificio Polideportivo 3er. Nivel  
 Teléfono: 22960348 / 22960349  
 Gerente: Lic. Misael Macz Caal  
 Encargado de Actualización: Evelyn Marisela Cano Torre  
 Fecha de Actualización: 05 de agosto de 2024

| IDIOMA         |            |           |         |      |
|----------------|------------|-----------|---------|------|
| Departamento   | Español    | Q'che     | Q'eqchi | Otro |
| Guatemala      | 124        |           |         |      |
| Sacatepéquez   | 27         |           |         |      |
| San Marcos     | 63         |           |         |      |
| Chiquimula     | 32         |           |         |      |
| El Progreso    | 85         |           |         |      |
| Quiche         | 31         | 11        |         |      |
| Quetzaltenango | 47         |           |         |      |
| Chimaltenango  | 37         |           |         |      |
| Zacapa         | 80         |           |         |      |
| Sololá         | 10         |           |         |      |
| Totonicapán    | 16         |           |         |      |
| Huehuetenango  | 19         |           |         |      |
| Santa Rosa     | 30         |           |         |      |
| Baja Verapaz   | 36         |           |         |      |
| <b>Total</b>   | <b>637</b> | <b>11</b> |         |      |

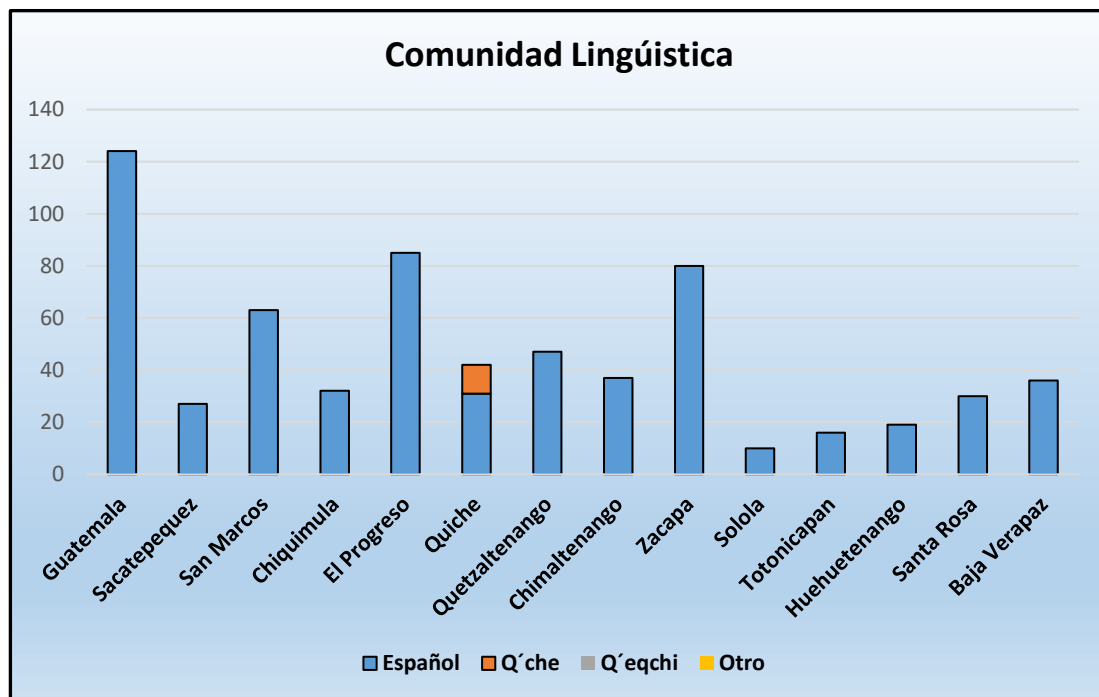

En el mes de septiembre del 2024, La Federación Deportiva Nacional de Tenis de Mesa, se observa en la gráfica que la mayoría que nos visitan hablan el idioma español.