

## **INFORME DE PERTENENCIA SOCIOLINGÜÍSTICA**

En el cumplimiento a lo establecido en el Artículo 10 numeral 28 de la Ley de Acceso a la Información Pública y Decreto Número 19-2003 del Congreso de la República de Guatemala y la ley de Idiomas Nacionales, en el cual tiene como objeto regular lo relativo al reconocimiento, respeto, promoción, desarrollo y utilización de los idiomas de los pueblos Mayas, Garífuna y Xinca, y su observancia en irrestricto apego a la Constitución Política de la República y al respeto y ejercicio de los derechos humanos, la Política de la República y al respeto y ejercicio de los derechos humanos, la Federación Nacional Deportiva Tenis de Mesa de Guatemala.

Con el propósito de elaborar el presente informe, se han definido como nuestros usuarios: a) Atletas que pertenecen a la Federación y Asociaciones Deportivas Nacionales; b) Padres de familia de estos atletas y c) Personas que acuden a la práctica deportiva por su salud; quienes de manera periódica utilizan las instalaciones deportivas.

Para la recopilación de datos, nuestros usuarios de manera voluntaria, al momento de asistir a nuestra instalación deportiva, se anotan en una hoja de ingreso generada por la institución, en la cual consignan sus datos generales, incluyendo la pertenencia sociolingüística, dicha información es recopilada y se consolida una vez al mes para generar y obtener los datos estadísticos, los cuales se analizan e interpretan a través de gráficos ilustrativos.

La Federación actualmente cuenta con 18 Asociaciones, en las cuales se encuentran ubicadas en Ciudad de Guatemala.

### **Región No. 1**

Guatemala  
Chimaltenango  
Suchitepéquez  
Retalhuleu  
Sololá  
Sacatepéquez

### **Región No. 3**

Zacapa  
Jalapa  
Santa Rosa  
Chiquimula

**Región No. 2**

El Progreso  
Alta Verapaz  
Baja Verapaz

**Región No.4**

Quetzaltenango  
Quiché  
Huehuetenango  
Totonicapán  
San Marcos

Del análisis de los datos estadísticos recopilados en el mes de abril, se ha podido establecer que, en cada Región, el español es el idioma habitual de los usuarios que asisten a las instalaciones deportivas de la Federación y Asociaciones deportivas departamentales de Tenis de Mesa de Guatemala.

A continuación, se detallan datos estadísticos generales:

FEDERACIÓN DEPORTIVA NACIONAL DE TENIS DE MESA  
 Dirección: 12 av 27 calle zona 5, Edificio Polideportivo 3er. Nivel  
 Telefono: 22960348 / 22960349  
 Gerente: Lic. Misael Macz Caal  
 Encargado de Actualización: Evelyn Marisela Cano Torre  
 Fecha de Actualización: 03 de MAYO del 2024



**TABLA DE DATOS PERTENENCIA SOCIOLIGÜÍSTICA, GENERO Y RANGO**  
**Artículo 10 Numeral 28**

Fecha de Actualización: 03 de MAYO 2024

No.	Departamento	Año: 2024	SEXO		EIDADES				ETNIA				IDIOMA			
		Mes: ABRIL	Total	M	H	-17	18 a 30	31 a 50	51 a más	Garífuna	Maya	Ladino	Otros	Español	Q'che	Q'eqchi
1	Guatemala	124	37	87	56	16	39	13			122	2	124			
2	Sacatepequez	27	12	15	12	15					27		27			
3	San Marcos	63	29	34	36	5	19	3			63		63			
4	Chiquimula	32	23	9	17	2	12	1			32		32			
5	El Progreso	85	40	45	64	11	6	4			85		85			
6	Quiche	42	27	15	27	5	10	0			42		31	11		
7	Quetzaltenango	47	14	33	20	7	17	3		13	32	2	47			
8	Chimaltenango	37	19	18	24	5	6	2		6	31		37			
9	Zacapa	80	62	18	40	2	34	4			80		80			
10	Solola	10	7	3	10	0	0	0		7		3	10			
11	Totonicapan	16	9	7	11	5	0	0		16						
12	Huehuetengo	19	9	10	19	0	0	0		0	19		19			
13	Santa Rosa	30	10	20	28	1	1	0			30		30			
14	Baja Verapaz	38	13	23	21	5	7	3			36		36			
15																
16																
17																
18																
19																
<b>TOTALES</b>		<b>650</b>	<b>311</b>	<b>337</b>	<b>385</b>	<b>79</b>	<b>151</b>	<b>33</b>	<b>0</b>	<b>42</b>	<b>599</b>	<b>7</b>	<b>621</b>	<b>11</b>	<b>0</b>	<b>0</b>

Nombre: Victor Misael Macz Caal

Firma: \_\_\_\_\_



FEDERACIÓN DEPORTIVA NACIONAL DE TENIS DE MESA  
 Dirección: 12 av. 27 calle zona 5, Edificio Polideportivo 3er. Nivel  
 Teléfono: 22960348 / 22960349  
 Gerente: Lic. Misael Macz Caal  
 Encargado de Actualización: Evelyn Marisela Cano Torre  
 Fecha de Actualización: 30 de mayo 2024

No.	Departamento	Mujer	Hombre
1	Guatemala	37	87
2	Sacatepéquez	12	15
3	San Marcos	29	34
4	Chiquimula	23	9
5	El Progreso	40	45
6	Quiche	27	15
7	Quetzaltenango	14	33
8	Chimaltenango	19	18
9	Zacapa	62	18
10	Sololá	7	3
11	Totonicapán	9	7
12	Huehuetenango	9	10
13	Santa Rosa	10	20
14	Baja Verapaz	13	23
<b>TOTAL</b>		<b>311</b>	<b>337</b>

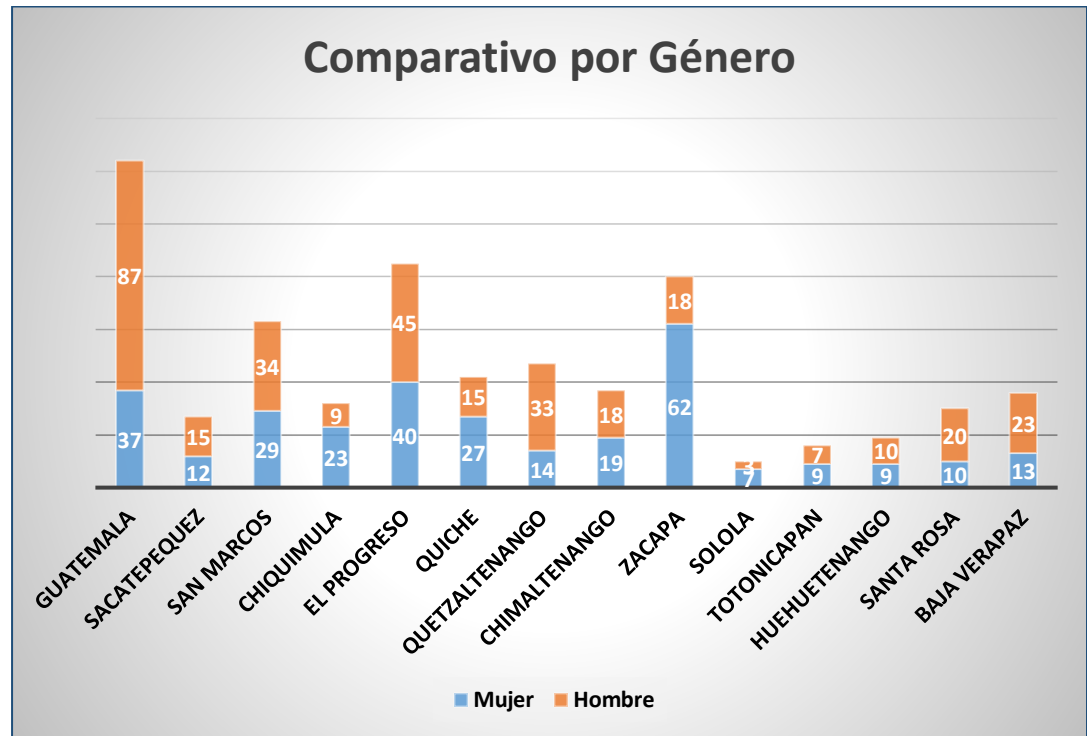

En el mes de abril de 2024, se observa en la gráfica que en el departamento que tiene más participación en la práctica del deporte de Tenis de Mesa de género femenino es Zacapa y de género masculino es Guatemala.

FEDERACIÓN DEPORTIVA NACIONAL DE TENIS DE MESA  
 Dirección: 12 av. 27 calle zona 5, Edificio Polideportivo 3er. Nivel  
 Teléfono: 22960348 / 22960349  
 Gerente: Lic. Misael Macz Caal  
 Encargado de Actualización: Evelyn Marisela Cano Torre  
 Fecha de Actualización: 30 de mayo del 2024

No.	DEPARTAMENTOS	-17	18 a 30	31 a 50	51 a más
1	Guatemala	56	16	39	13
2	Sacatepéquez	12	15	0	0
3	San Marcos	36	5	19	3
4	Chiquimula	17	2	12	1
5	El Progreso	64	11	6	4
6	Quiche	27	5	10	0
7	Quetzaltenango	20	7	17	3
8	Chimaltenango	24	5	6	2
9	Zacapa	40	2	34	4
10	Sololá	10	0	0	0
11	Totonicapán	11	5	0	0
12	Huehuetenango	19	0	0	0
13	Santa Rosa	28	1	1	0
14	Baja Verapaz	21	5	7	3

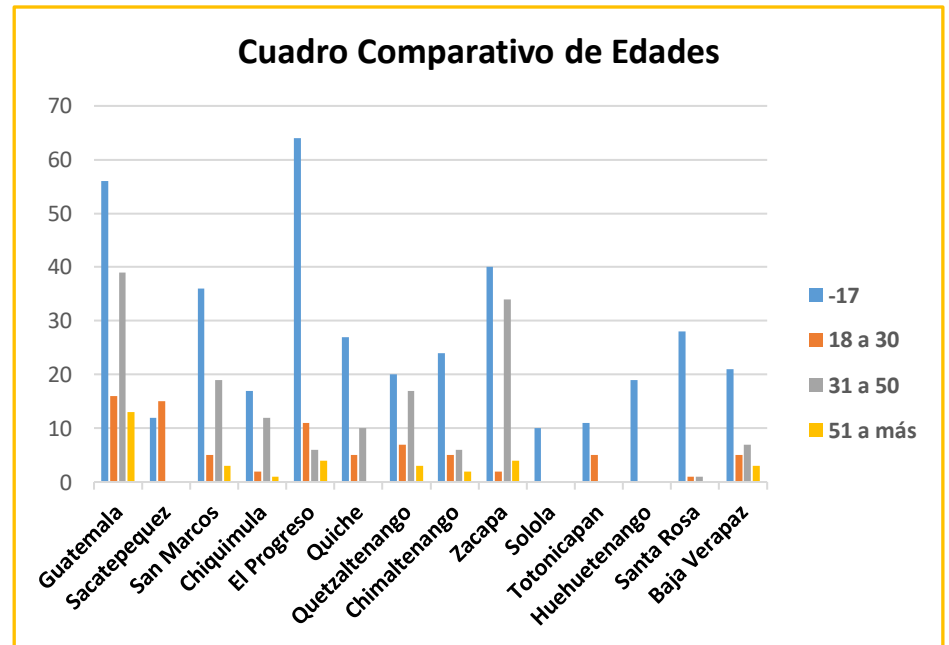

En el mes de abril de 2024, se observa en la gráfica que el mayor rango de edades es practicado por jóvenes menores de 18 años en todas las Asociaciones y en el departamento de Guatemala del deporte de Tenis de Mesa.

FEDERACIÓN DEPORTIVA NACIONAL DE TENIS DE MESA  
 Dirección: 12 av. 27 calle zona 5, Edificio Polideportivo 3er. Nivel  
 Teléfono: 22960348 / 22960349  
 Gerente: Lic. Misael Macz Caal  
 Encargado de Actualización: Evelyn Marisela Cano Torre  
 Fecha de Actualización: 30 de mayo 2024

ETNIA				
Departamento	Garífuna	Maya	Ladino	Otros
Guatemala			122	2
Sacatepéquez			27	
San Marcos			63	
Chiquimula			32	
El Progreso			85	
Quiche			42	
Quetzaltenango		13	32	2
Chimaltenango		6	31	
Zacapa			80	
Sololá		7		3
Totonicapán		16		
Huehuetenango			19	
Santa Rosa			30	
Baja Verapaz			36	
<b>Total</b>	<b>0</b>	<b>42</b>	<b>599</b>	<b>7</b>

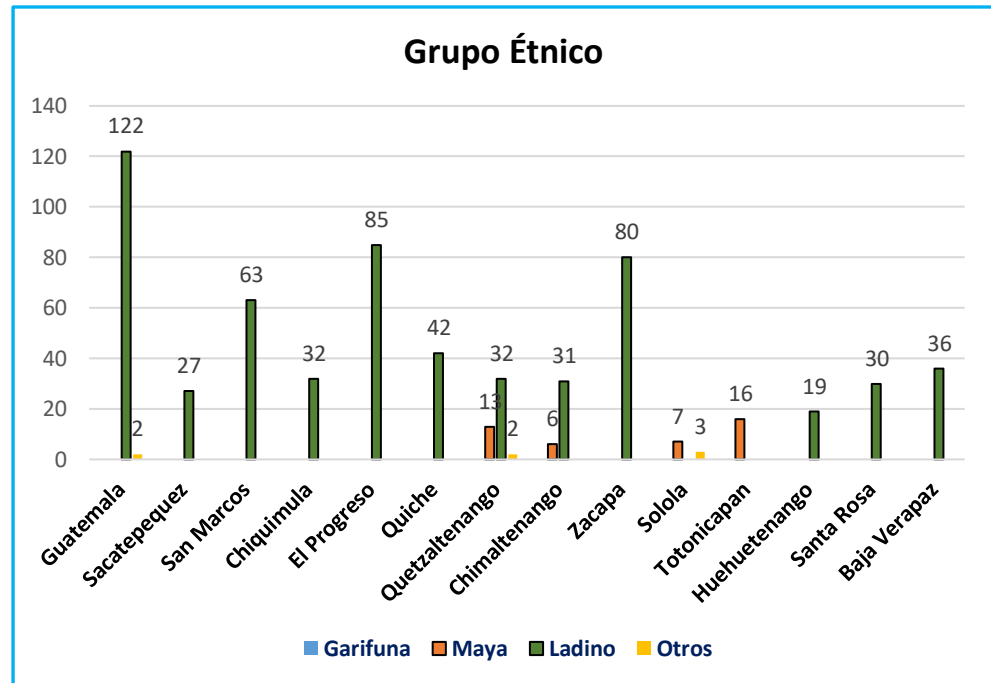

En el mes de abril del 2024, La Federación Deportiva Nacional de Tenis de Mesa, se observa en la gráfica que su mayoría de personas que nos visitan son Ladinos.

FEDERACIÓN DEPORTIVA NACIONAL DE TENIS DE MESA  
 Dirección: 12 av. 27 calle zona 5, Edificio Polideportivo 3er. Nivel  
 Teléfono: 22960348 / 22960349  
 Gerente: Lic. Misael Macz Caal  
 Encargado de Actualización: Evelyn Marisela Cano Torre  
 Fecha de Actualización: 30 de mayo de 2024

IDIOMA				
Departamento	Español	Q'che	Q'eqchi	Otro
Guatemala	124			
Sacatepéquez	27			
San Marcos	63			
Chiquimula	32			
El Progreso	85			
Quiche	31	11		
Quetzaltenango	47			
Chimaltenango	37			
Zacapa	80			
Sololá	10			
Totonicapán	16			
Huehuetenango	19			
Santa Rosa	30			
Baja Verapaz	36			
<b>Total</b>	<b>637</b>	<b>11</b>		

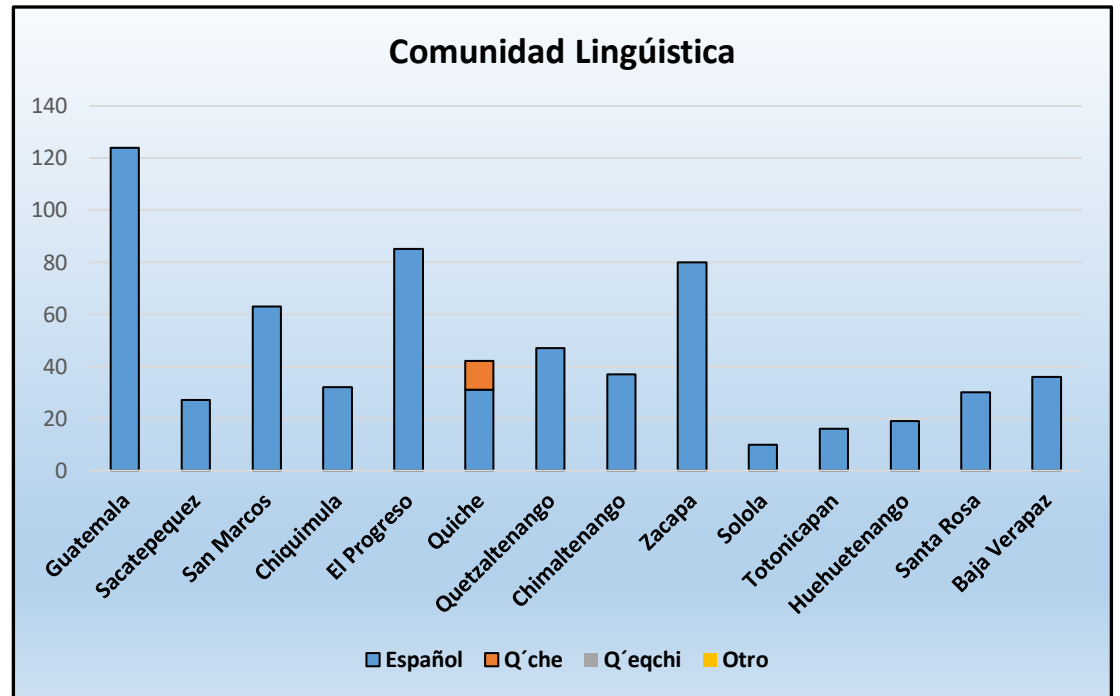

En el mes de abril del 2024, La Federación Deportiva Nacional de Tenis de Mesa, se observa en la gráfica que la mayoría que nos visitan hablan el idioma español.